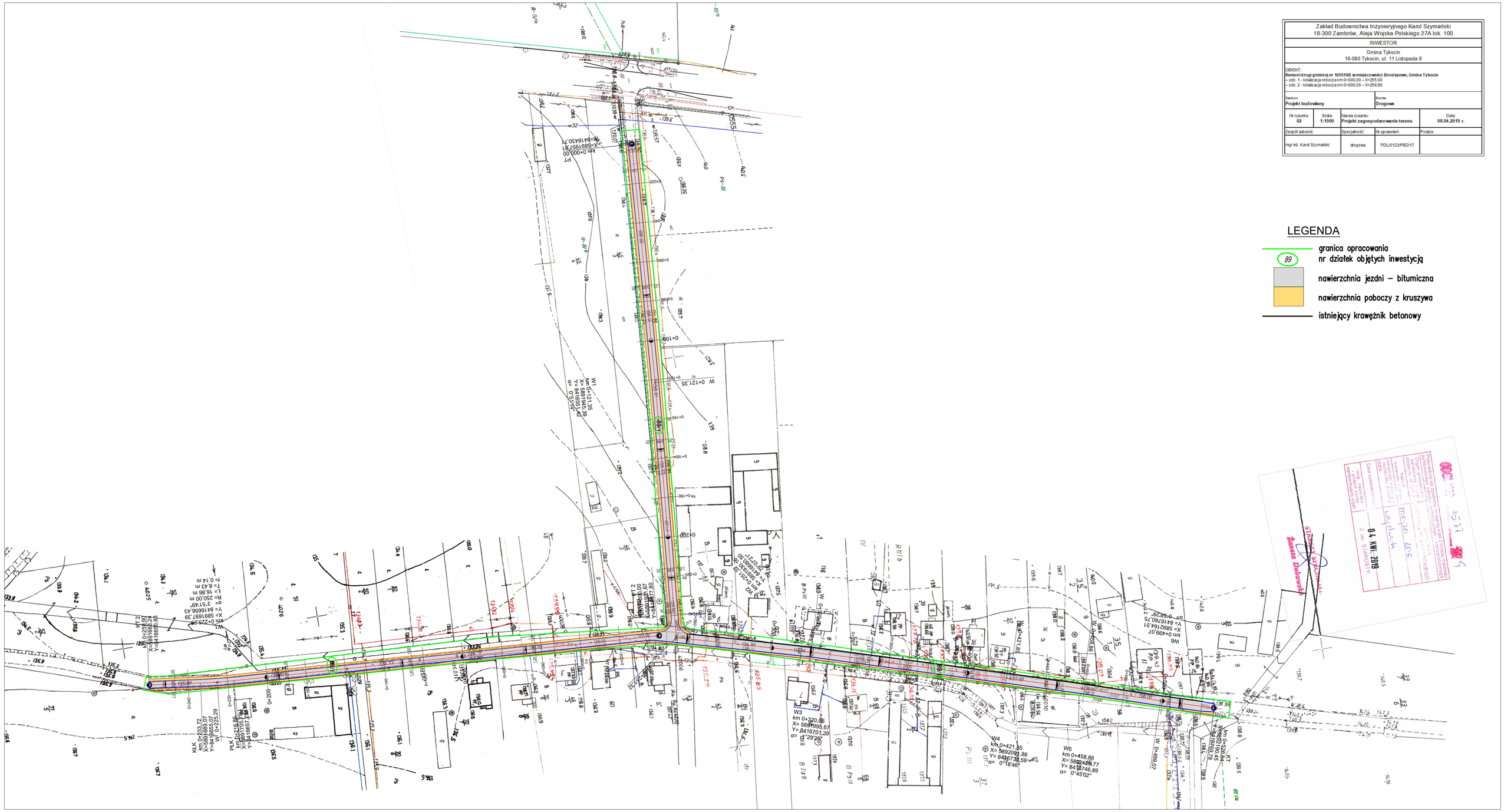

Zakład Budownictwa Inżynieryjnego Karol Szymański
18-300 Zambrów, Aleja Wojska Polskiego 27A lok. 100
INWESTOR
Gmina Tykocin
16-080 Tykocin, ul. 11 Listopada 8
OBIEKT:
Remont drogi gminnej nr 105516B w miejscowości Broniszewo, Gmina Tykocin
– odc. 1 - lokalizacja robocza km 0+000,00 – 0+255,00
– odc. 2 - lokalizacja robocza km 0+000,00 – 0+259,90
Stadium: Projekt budowlany
Branża: Drogowa
Nr rysunku: 02
Skala: 1:1000
Nazwa rysunku: Projekt zagospodarowania terenu
Data: 08.04.2019 r.
Zespół autorski:
Specjalność:
Nr uprawnień:
Podpis:
mgr inż. Karol Szymański
drogowa
PDL/0123/PBD/17
LEGENDA
granica opracowania
89
nr działek objętych inwestycją
nawierzchnia jezdni – bitumiczna
nawierzchnia poboczy z kruszywa
istniejący krawężnik betonowy
Zanetta Dubowska
STARSZY SPECJALISTA
04. KWI. 2019
Z up. STAROSTY